A Gallipoli una mostra dedicata a Banksy

GALLIPOLI – Dallo scorso 24 giugno 2022, Banksy è in mostra negli spazi del Museo Diocesano di Gallipoli “Mons. Vittorio Fusco” con le sue opere più famose ed enigmatiche: immagini e forme di inaudita potenza etica, evocativa e tematica. Nella sede dell’antico Seminario, attiguo alla concattedrale di Sant’Agata, nel cuore del centro storico di Gallipoli, il Museo Diocesano accoglierà fino al 30 settembre 2022 una selezione di serigrafie realizzate dall’artista tra il 2002 e il 2007. Si tratta di immagini tra le più conosciute e simboliche, quelle che hanno decretato il successo planetario di un artista tra i più complessi, geniali e intuitivi del nostro secolo.

In esposizione anche due vere e proprie icone della produzione dell’artista britannico, ormai conosciute e amate in tutto il mondo per il tratto artistico immediato e per i potenti messaggi sociali: Girl with Balloon, serigrafia su carta del 2004-05, che nel 2017 è stata votata in un sondaggio come l’opera più amata dai britannici e Love is in the Air, un lavoro su carta che riproduce su fondo rosso lo stencil apparso per la prima volta nel 2003 a Gerusalemme, raffigurante un giovane che lancia un mazzo di fiori.

Questa mostra è l’esito di un progetto scientifico, analitico e critico indipendente. L’artista conosciuto come Banksy non è coinvolto nel progetto espositivo, pur essendone stato informato.

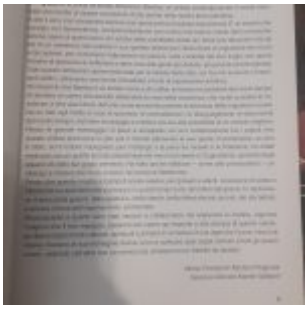

BANKSY
2002-2007 PRINTS SELECTION
AN UNAUTHORIZED EXHIBITION
24 GIUGNO - 30 SETTEMBRE 2022
GALLIPOLI

BANKSY